



Aplicativo Nosso + Mobilidade

Duas funções

1º “Qrcode”, recarga e uso via qrcode no celular.

2º “Recarga Rápida”, nos cartões do transporte (Cidadão, Estudante 50%, Expresso).

1 - QRCODE

A - TELA INICIAL AO ABRIR O APP.

Logo novo NOSSO + Mobilidade



Figura 1

B – APÓS ABERTURA APP, SERÁ APRESENTADO, DUAS OPÇÕES AO CLIENTE;

B1 – QR CODE

O cliente pode comprar o valor e usá-lo por meio de um QR CODE no seu próprio aplicativo, nos Ônibus novos.

B2 - NOSSO + MOBILIDADE RECARGAS

O cliente pode comprar o valor em um cartão já impresso do sistema de transporte (Cidadão, Estudante, Expresso).



Figura 2

C – QR CODE

C1 – Caso o cliente tenha saldo, só apresentar, abaixo do validador dos carros novos, para passar a catraca.

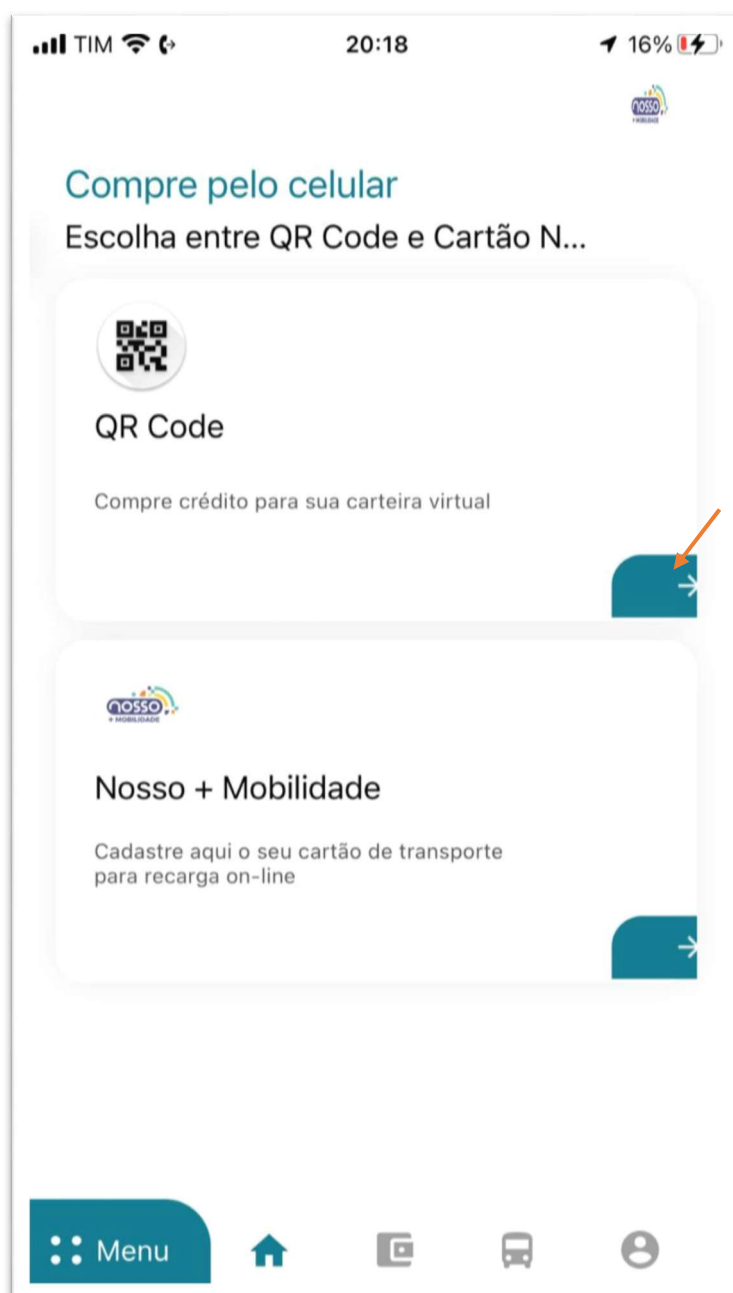

Figura 3



Figura 4

C2 – RECARREGAR CARTEIRA (QR CODE)

C2a – Caso o cliente não tenha saldo, ou queira comprar mais passagens, pode carregar a carteira.

Ao clicar em “Carregar Carteira, a tela de valor será apresentada, com alguns valores pré-definidos ou pode carregar outros.



Figura 5

C2b – PAGAMENTO

Cliente seleciona em PIX e confirma, será gerado um código pix, onde cliente efetua o pagamento em seu banco, pelo app de seu banco.



Figura 6

C3 – E-MAIL

O cliente, receberá dois e-mails, onde confirma seu pedido e seu pagamento.

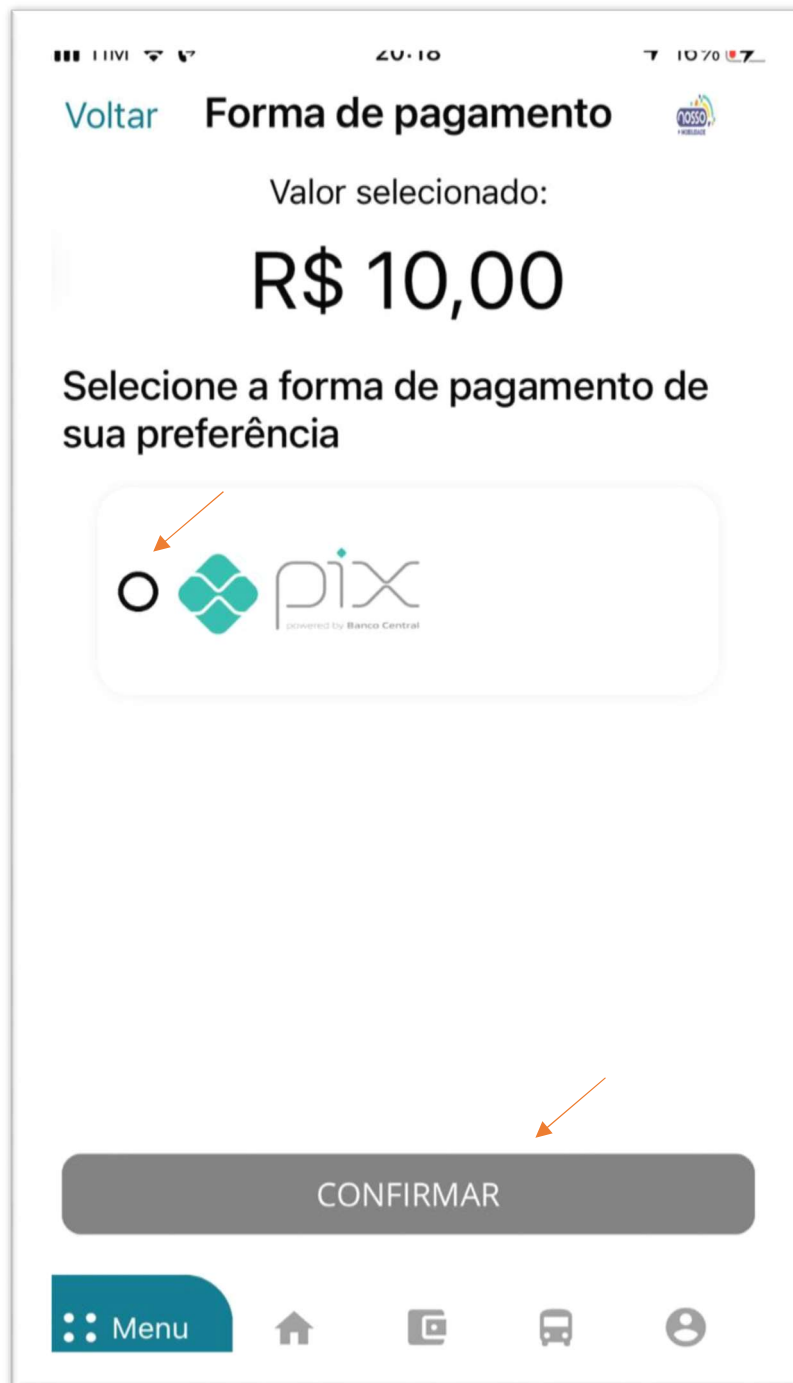

Figura 7



Figura 8

2 – RECARGA RAPIDA

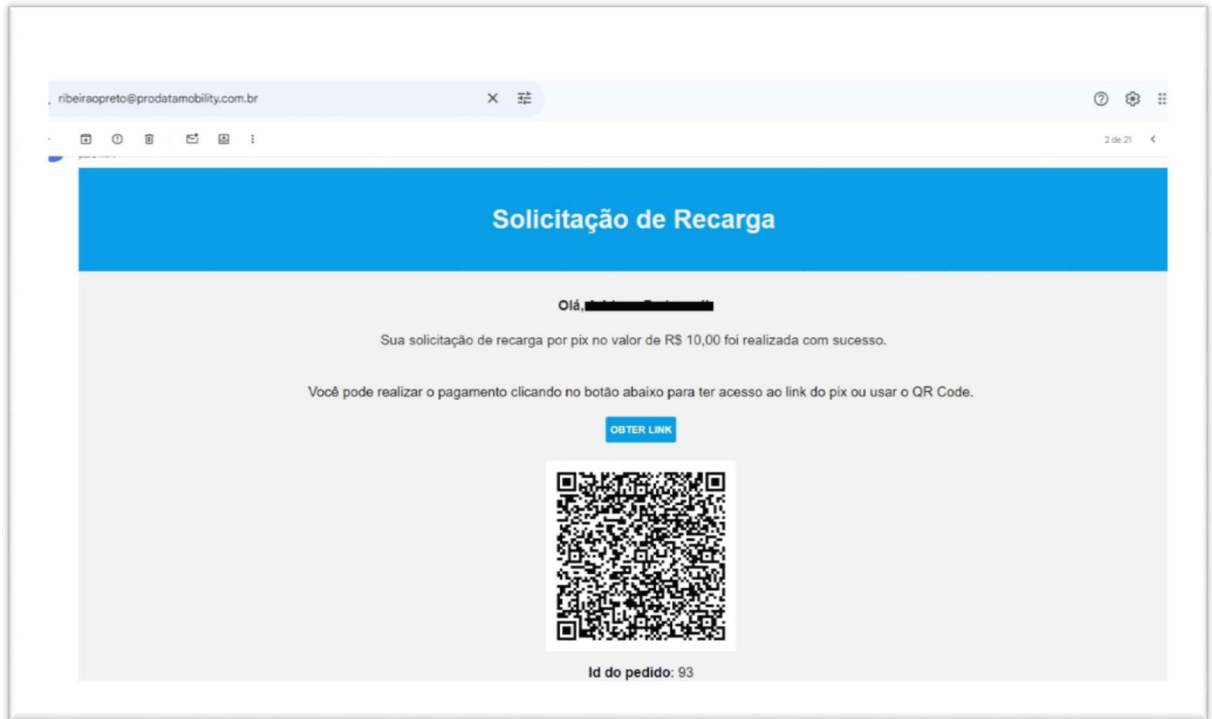
D1 – NOSSO + MOBILIDADE

Ao cliente clicar em Nosso + Mobilidade, será aberta tela para cadastro do cartão NOSSO, já impresso em mão do cliente, caso já cadastrado opção para recarga rápida do mesmo, após efetuar a recarga em poucos minutos estará disponível nos validadores, dos Carros Novos da rede RPMOBILIDADE.

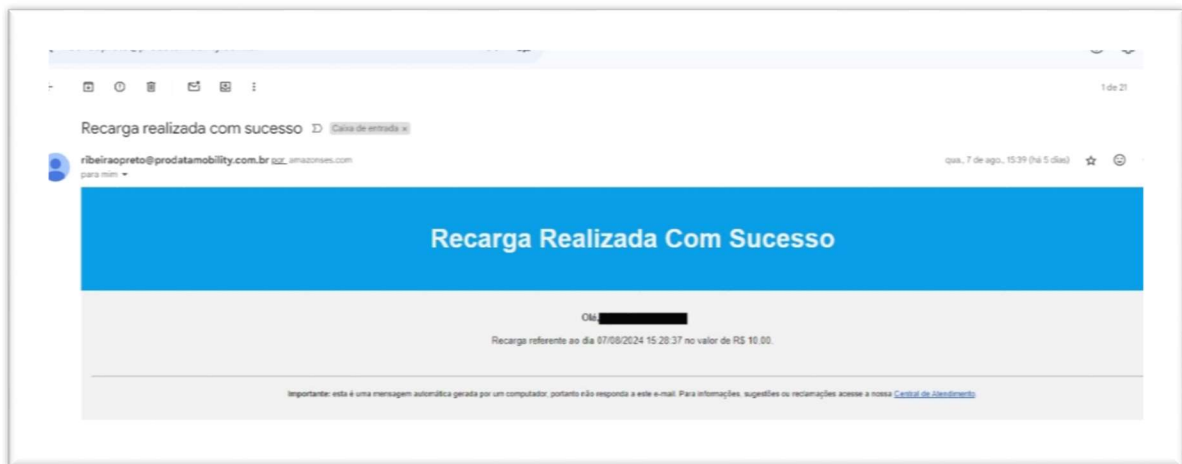

Figura 9

D1a – Cadastrar cartão

Cliente, coloca um apelido para seu cartão e o número do seu cartão de transporte já impresso em mãos, exemplo: 23.06.12345678-9, número está localizado no verso do cartão.

20:20

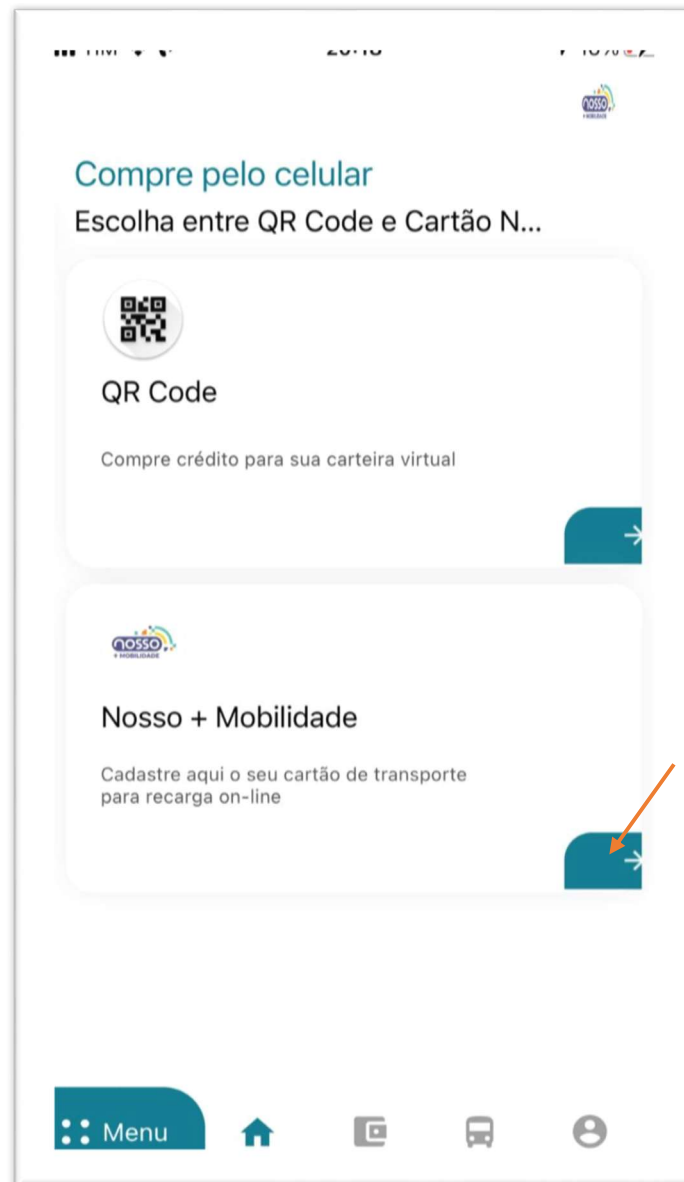
17/70

[Voltar](#)

Cadastrar cartão

Insira o seu nome ou apelido e o número que está impresso na frente ou verso do seu cartão.





Nome ou Apelido

Número do cartão

Este cartão é pessoal e intransferível. Proteja-o de raios solares, umidade e areia. Não use cliques, não danifique ou perfure o cartão. A emissão da 2ª via será cobrada. **Em caso de perda ou roubo, ligue para 0800 16 16 001.**

Biometria Facial
Embarque monitorado

Sistema com tecnologia antifraudes

   
rpnobidade.com.br

CADASTRAR

Menu

Figura 10

D1b – Recarregar o cartão

Após cadastrar o cartão será apresentado conforme figura abaixo, para cliente efetuar a compra para seu cartão, só cliente clicar no botão comprar, e seguir os passos informado.



Figura 11

D1c – Selecionar Valor

Cliente seleciona um valor pré-definido, ou recarrega outro valor de sua preferência, após clicar em pagamento e escolher PIX e confirme, será gerado.

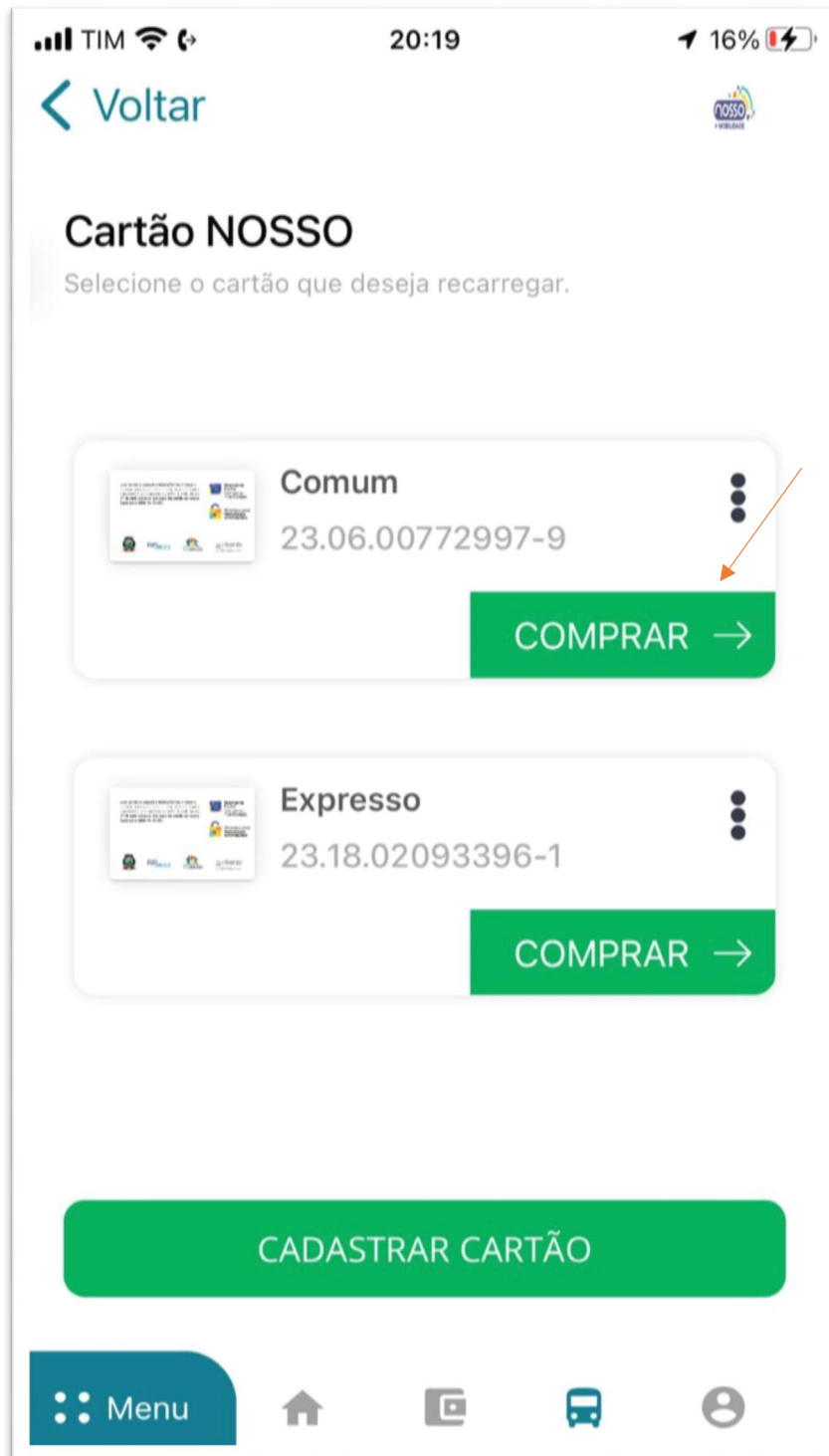

Figura 12



Figura 13



Figura 14



Figura 15

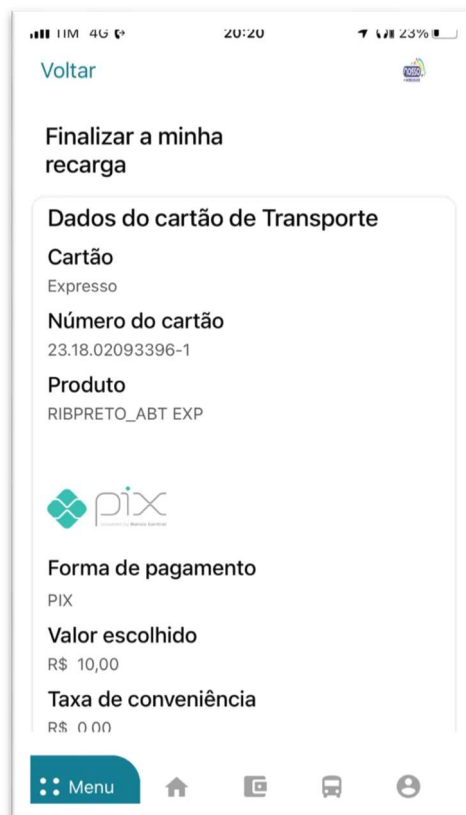

Figura 16

D1d – Email



Figura 17

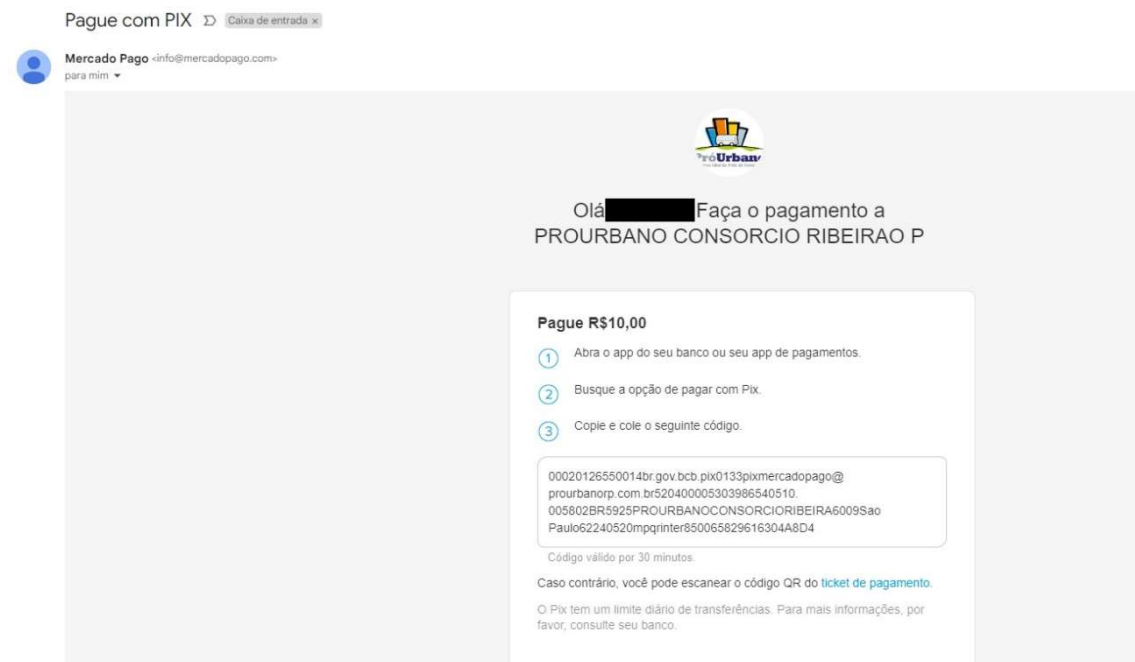

Figura 18